



# PSICOLOGÍA JURÍDICA EN LA PRÁCTICA DIARIA Y LA IMPORTANCIA DE LA SALUD MENTAL DE JUECES Y JUEZAS

Lima julio-2020



**F. Camilo Salazar Paredes**

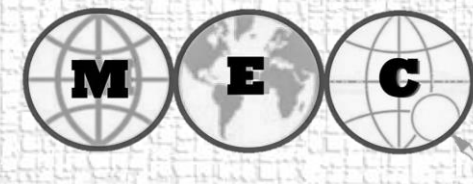

*Middle Earth Consulting - Expertos desde el Centro del Mundo*



@camilosp



camilosalazarparedes@gmail.com



<https://www.facebook.com/camilofernando>



**DE DIOSES**



**EVOLUCIÓN**



**A IUDEX / ARBITER**



**Juez supremo  
dios UTU hijo de  
ANU, su  
representante  
en la tierra era  
ensi-(el rey)**

**Luego,  
administran  
la ley los  
sacerdotes  
guiados por  
ensi.**

**Anunna /  
Anunnaki siete  
dioses con la  
función de  
jueces en el  
Inframundo.**

**SUMERIOS**





**dios Maat era la Justicia, la Armonía y el Orden Cósmico**

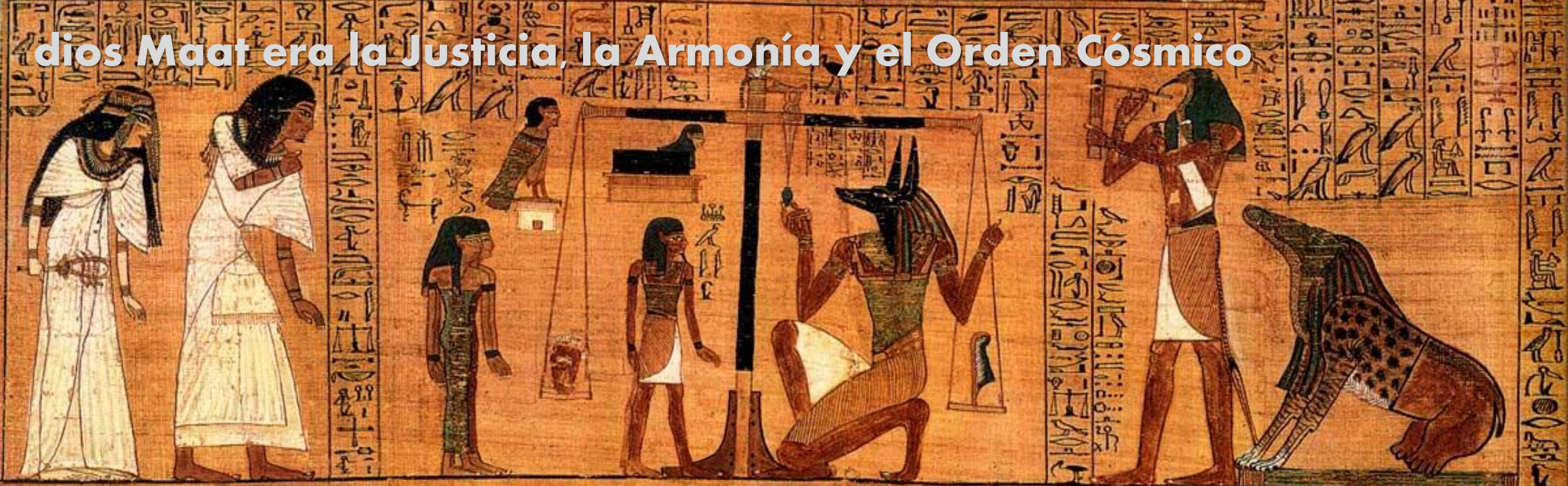

**EGIPTO**





**BABILONIA**

**HAMMURABI**

**12 TABLAS**

## **JUECES Y JUEZAS DE ISRAEL**





A marble relief sculpture depicting four figures in classical attire. The figures are shown from the waist up, wearing draped robes. The first figure on the left is a bearded man, possibly a judge or official, looking towards the right. The second figure is a younger man, possibly a defendant or witness, looking down. The third figure is another man, possibly a witness or official, looking towards the right. The fourth figure is a woman, possibly a witness or official, looking towards the right. The relief is set against a plain background.

**ludex «juez» desarrollaba el proceso y dictaba la sentencia.**

**arbiter mayor discrecionalidad  
«juez privado»**

**ROMANOS  
GRIEGOS**



**JUEZ/JUEZA** su función consiste en representar el término medio virtuoso, desde donde es posible restaurar la igualdad



Aristóteles juez/ jueza es quien se enfrenta a una línea dividida en partes desiguales y quita el excedente de la mitad del segmento mayor, para añadirse al segmento menor y, de esta manera, hace posible una división igualitaria.

**Naturaleza  
de la  
función**

**JUEZ JUEZA**

# FILOSOFÍA JURÍDICA, TEORÍA DE LA NORMA Y FILOSOFÍA PSICOLÓGICA

Filosofía Jurídica  
cuestionamientos,  
enlaces del sentido  
humano entre la  
observación, el  
análisis y la solución

Filosofía Psicología  
observación del  
proceso psíquico y  
la actividad del  
espíritu para  
conocer al humano





**Ciencia empírica que se ocupa de la mente y el comportamiento**



# **Filosofía Psicológica y Psicología**

**Surge a finales del siglo XIX primeras prácticas de experimentación**



**DEL  
CONDUCTISMO**

**A LA**

**SISTEMATIZACIÓN**

**COGNITIVA**

**DE WATSON A ALAN TURIN**





# PSICOLOGÍA

Teoría de la Simulación  
Gordon 1981

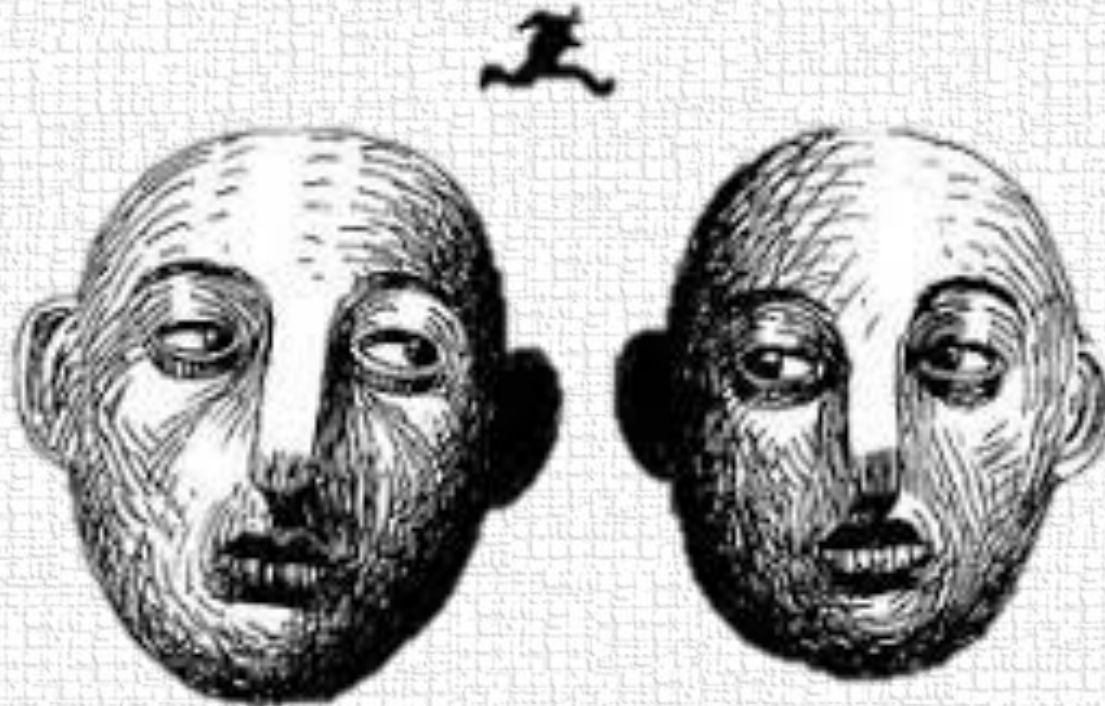

DEL  
SENTIDO  
COMÚN

Gopnick / Wellman 1994





**Fodor 1975**

**Gardner, H 1985**

**Fodor y Pylyshyn 1988**

# **REPRESENTACIONES MENTALES**



# MENTE... EXTENDIDA...

Clark y Chalmers 1998

Más allá del cráneo y la piel...

*(Beyond skull and skin)*

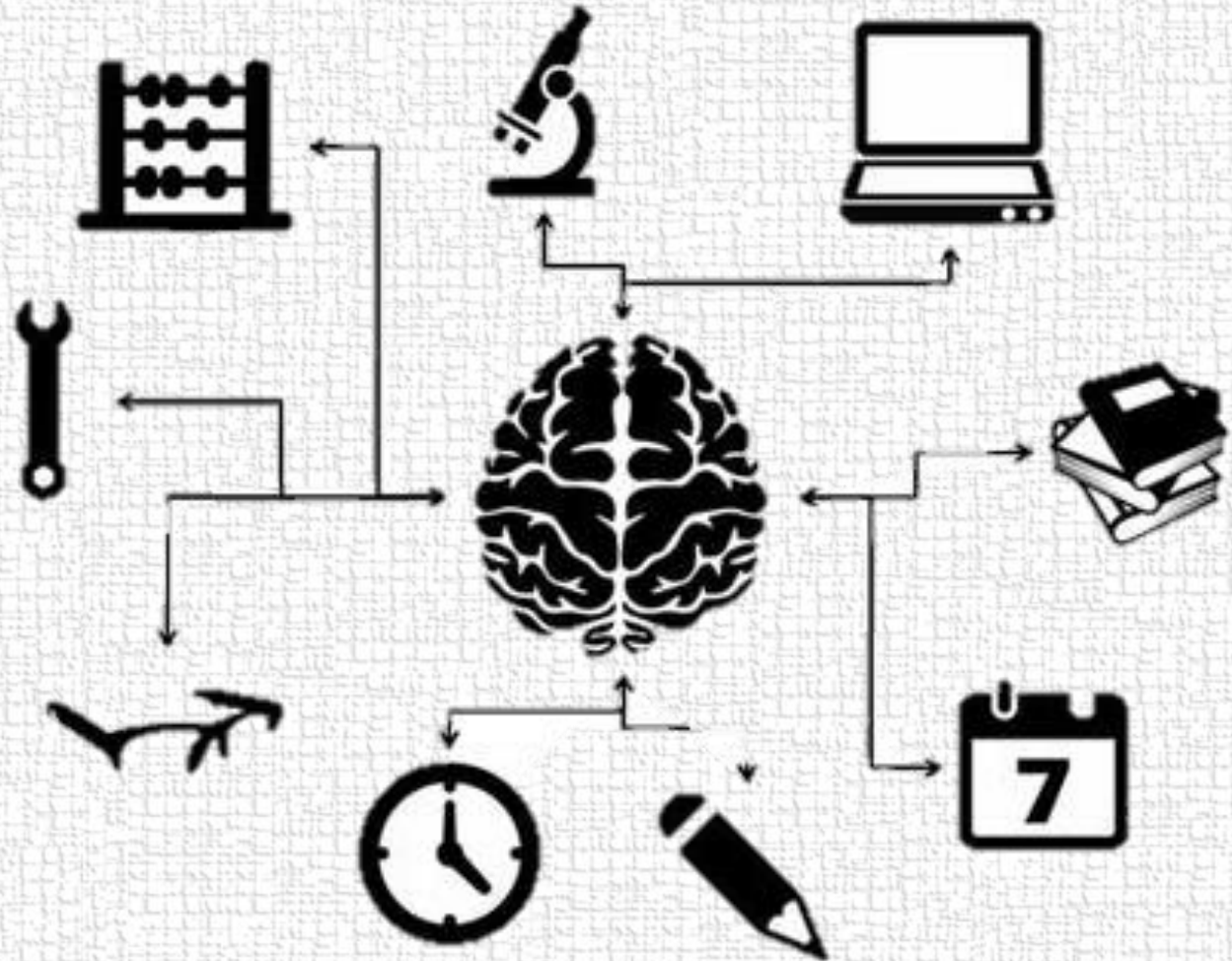



# FILOSOFÍA DEL DERECHO Y PSICOLOGÍA

**Metáfora de filosofía  
jurídica y teoría de la  
norma**

**Dimensión legal y  
dimensión de justicia**

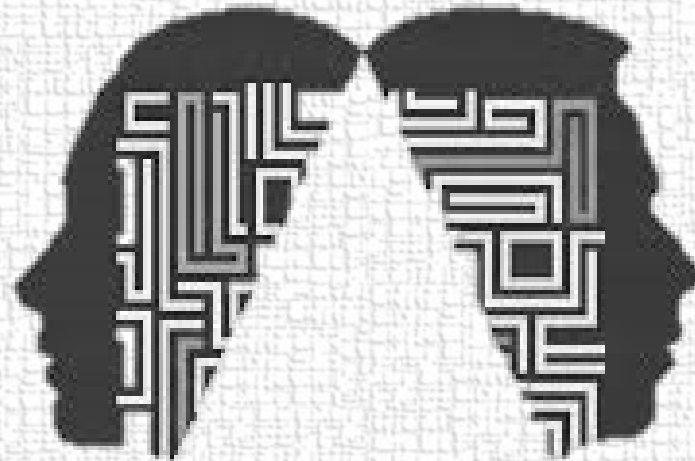

Derecho como ciencia,  
pruebas de acierto y error  
como en un laboratorio y  
establece teorías





# **PSICOLOGÍA JURÍDICA**

***Ética y moral***



**DERECHO**

**Psicología PARA EL Derecho**

**Psicología DEL Derecho**



**Psicología EN EL Derecho**

**PSICOLOGÍA**



# **PSICOLOGÍA JURÍDICA COMPOSICIÓN**

*La Psicología reemplaza la venda  
que cubre los ojos a la Justicia*

***Dra. Angela Tapias***

**Psicología Forense  
Psicología Asistencial  
Victimología  
Psicología del Testimonio  
Psicología Delictiva/ Normativa**





# OBJETO EN COMÚN



**CONDUCTA HUMANA**



# **SALUD MENTAL**







# ORDENAMIENTO JURÍDICO PERÚ

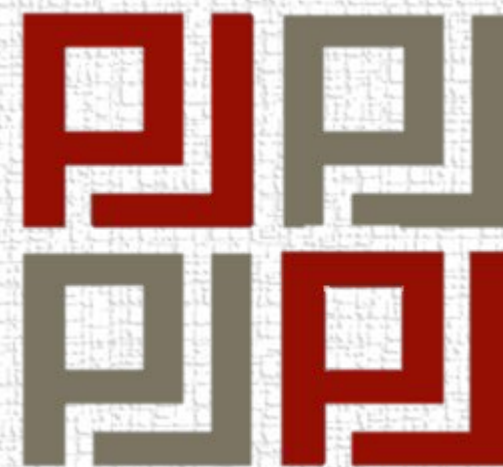

*Ley No. 30947*



# **PEQUEÑA COMPARATIVA CON ORDENAMIENTO JURÍDICO ECUATORIANO**







**OBLIGACIONES DEL  
ESTADO  
CON JUEZAS Y JUECES**



**MEDIDAS DE  
ACCESO A SALUD  
MENTAL Y  
EVALUACIÓN DE  
JUECES Y JUEZAS**

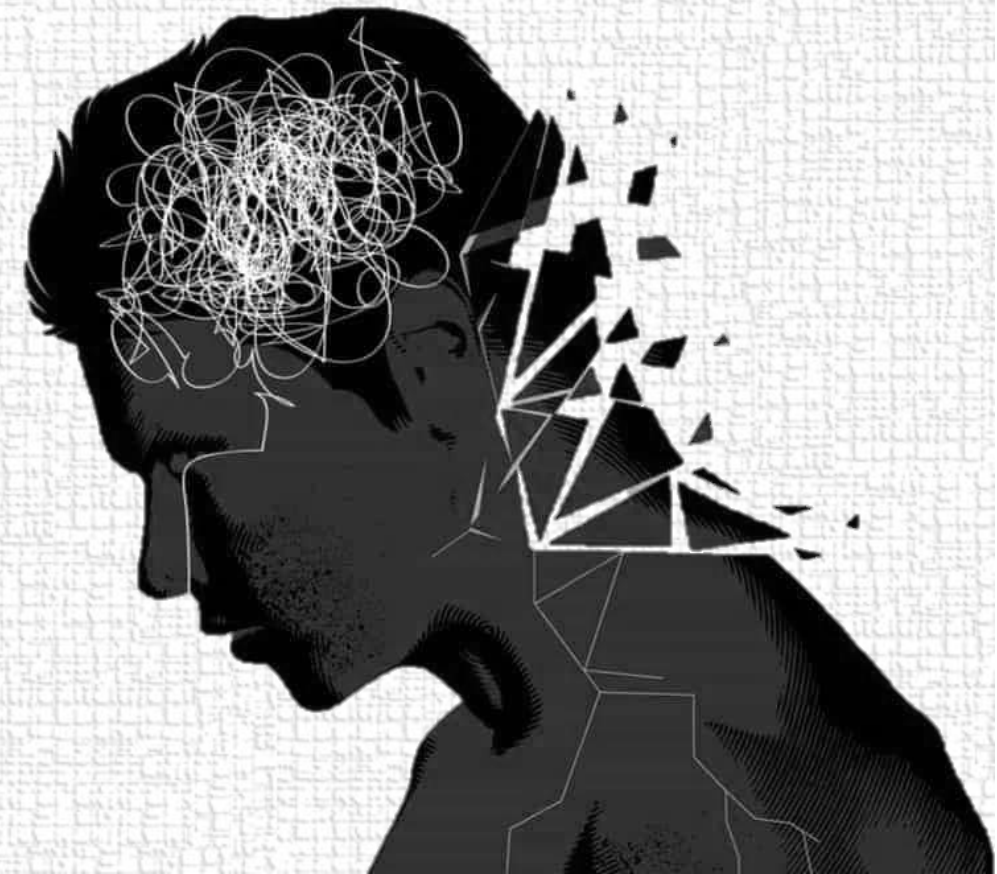



# DERECHO COMPARADO

**CIDH**  
**Ximenes Lopez Vs Brasil**  
**2009**





# ALCANCE DEL DESEMPEÑO CORRECTO DE LA LABOR DE JUEZ y JUEZA

**Limitar abusos de poder legislativo**

**Limitar la aplicación de normas**

**no pertinentes e ineficaces**

**Interpretar y crear derecho**

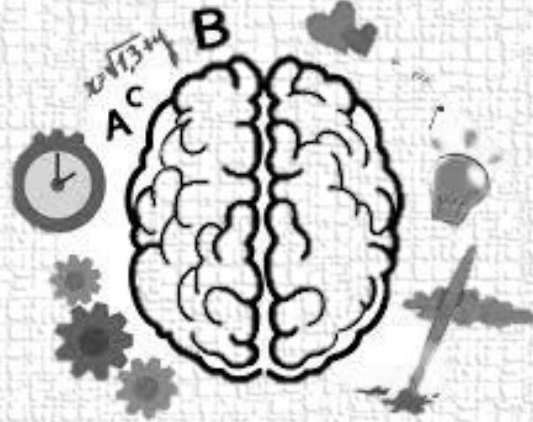

**Medidas de reparación y no repetición que evolucionan:**

**Comunidades**

**Materias**

**Individuos y colectivos**



# CONCLUSIONES

---

**El valor de la actividad de jueces y juezas es la independencia de función que puede cambiar hasta el gobierno mas corrompido dándole a las y los ciudadanos el poder de la ley y la justicia**

**El Estado debe garantizar el acceso a servicios de salud mental sin discriminación**

**El conocimiento y práctica de la Psicología Jurídica ayuda a la salud mental de jueces y juezas**





Middle Earth Consulting - Expertos desde el Centro del Mundo

# PSICOLOGÍA JURÍDICA EN LA PRÁCTICA DIARIA Y LA IMPORTANCIA DE LA SALUD MENTAL DE JUECES Y JUEZAS



## F. CAMILO SALAZAR PAREDES



+593984424894



camilosalazarparedes@gmail.com



@camilosp



@CAMUS23



<https://www.facebook.com/camilofernando>



<https://www.linkedin.com/in/camilo-salazar-paredes-b4142973>

